

RAMIRENT

Funktion och produktion



Webinarium



Vilka är Ramirent?

- Grundat 1955
- En del av Loxam Group sedan 2019
- 65 år av delningsekonomi
- Drygt 80 kundcenter över hela landet
- Stavdal Lift – ett tiotal liftcenter
- Uppdrag för byggbranschen, industrin, offentlig- och privat sektor
- Verksamma i nio länder
- Omsättning drygt 2,8 miljarder i Sverige
- Antal medarbetare drygt 1000 i Sverige



RAMIRENT

Tjänster

För effektiva byggarbetsplatser

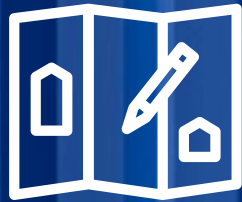

Rådgivning



Byggetablering



Bygglogistik



Utbildning



Trafikanordning



Säkerhet

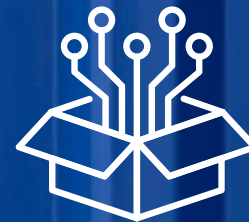

Digitala tjänster



EI & Klimat

Presentation

John Jernberg

Produktionschef för EI & Energi Stockholm

Jobbat inom EI & Energi på Ramirent i 12 år,
fokus på tillfällig uppvärmning, elförsörjning och ID06 / Iarm

Tidigare verksam inom byggbranschen sen 2007



Produktion

Projektledande personal med enskild arbetsuppgift: Lösa projektets behov

1. Projektera nödvändig effekt samt dokumentera lösningen med korrekta ritningar
2. Arbetsleda egen personal
3. Analys / åtgärder
4. Avrapportera

Centralt är den ständiga förändringen av en byggarbetsplats och dess utmaningar

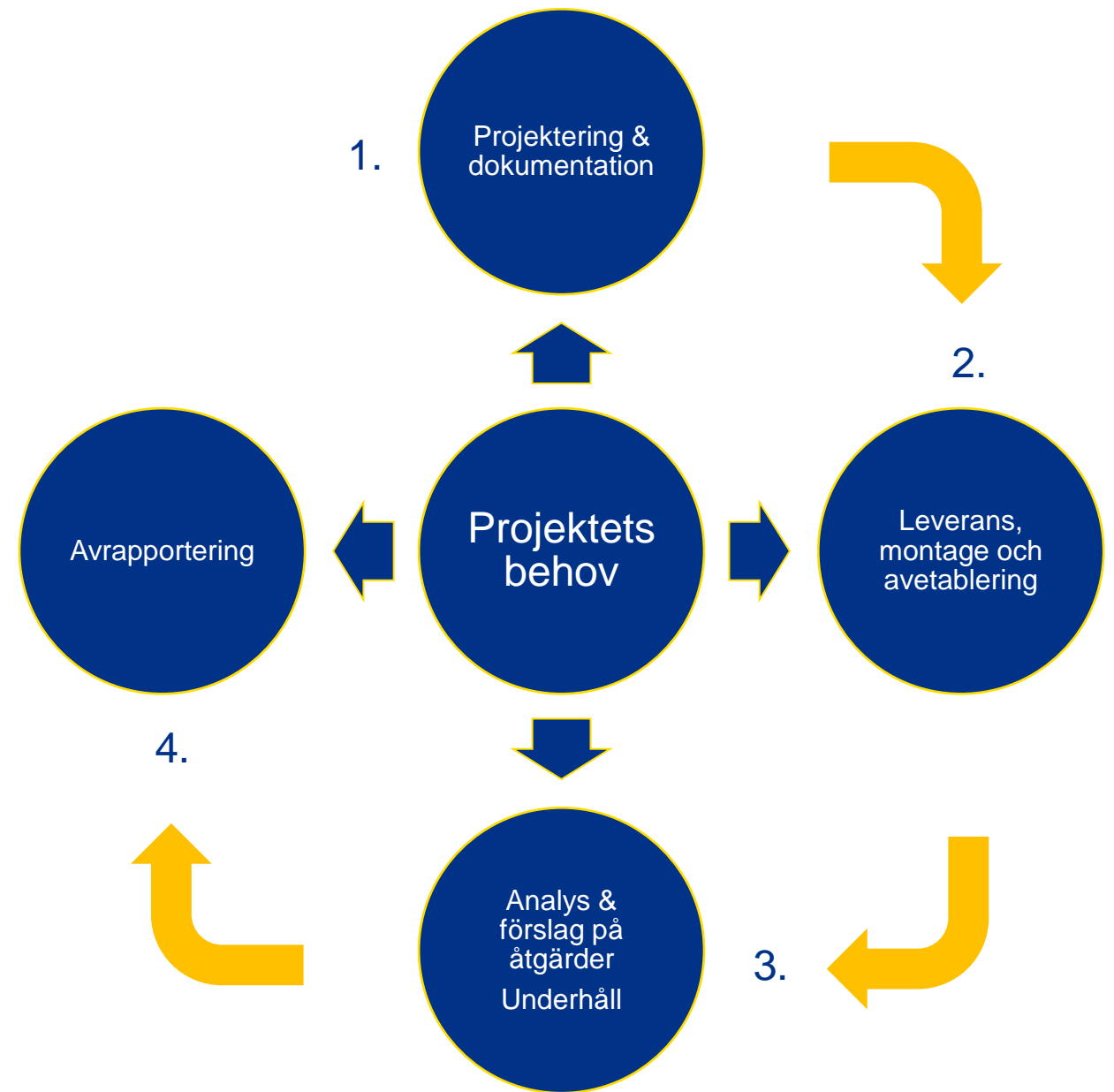

Exempel på ritning

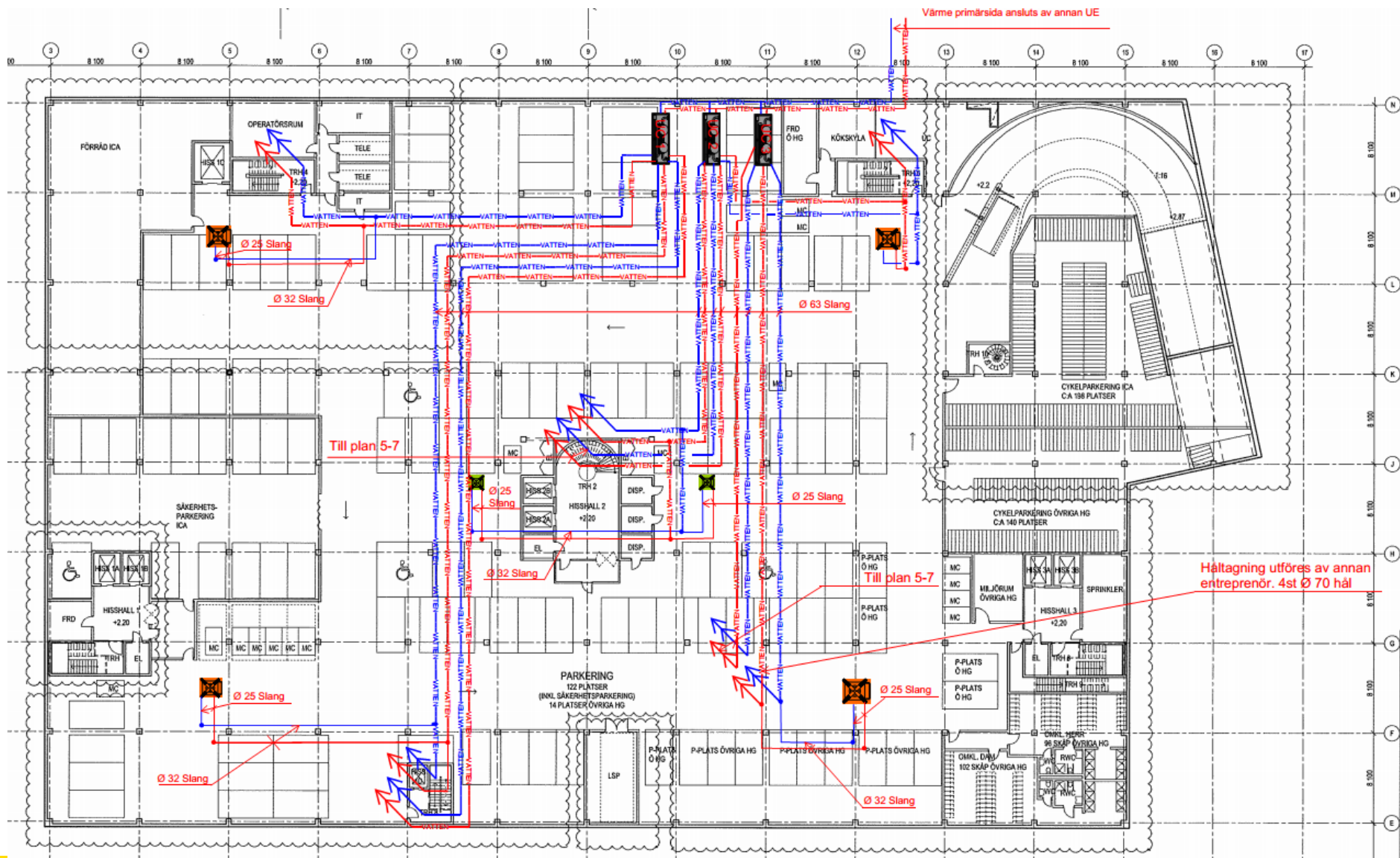

- (VATTEN)—(VATTEN)— Retur
- (VATTEN)—(VATTEN)— Tillopp
- Koppling
- Koppling
- TF 50
- TF 30



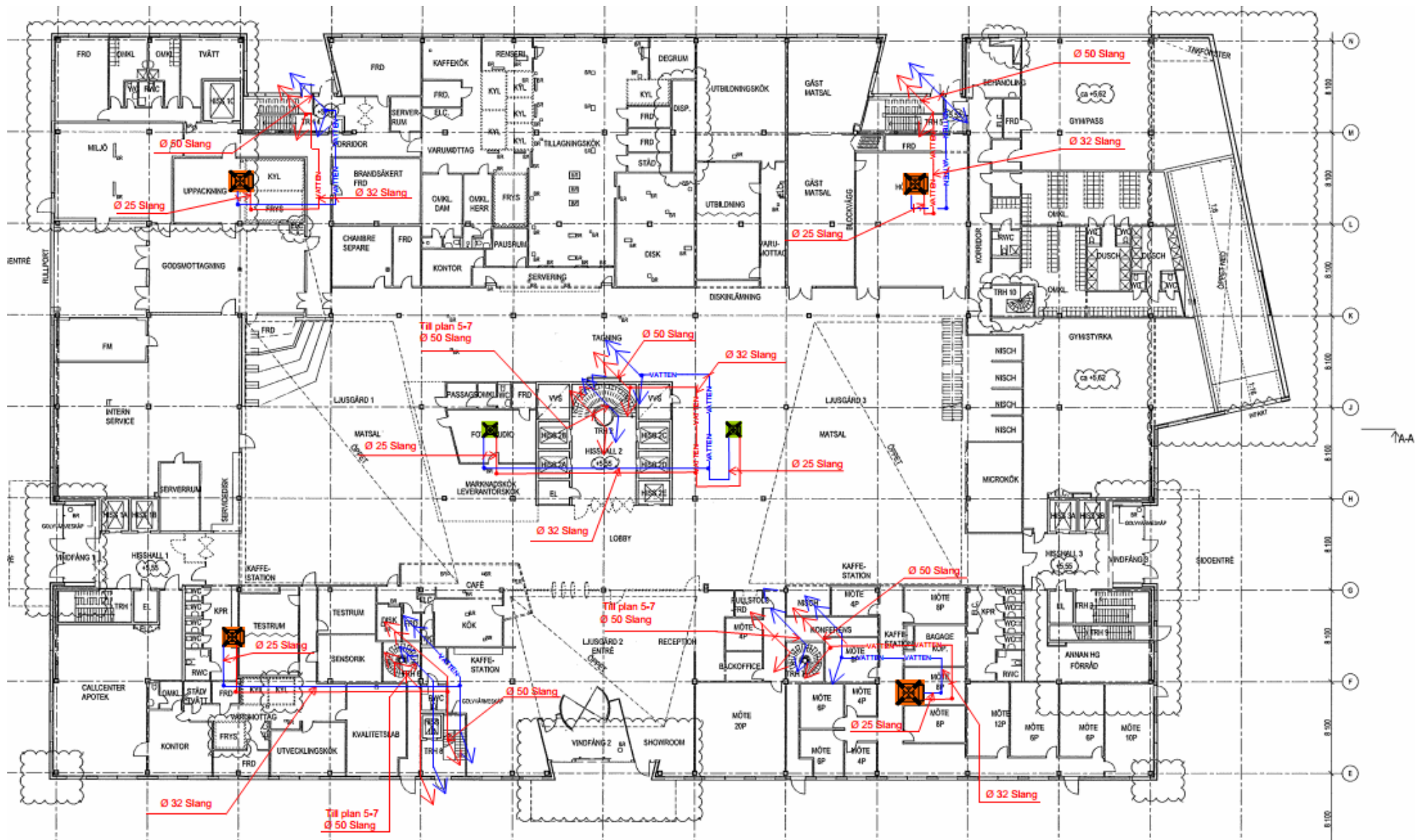

- WATTEN—WATTEN— Retur
- WATTEN—WATTEN— Tillopp
- Koppling
- Koppling
- TF 50
- TF 30

Referensprojekt

Kv Söderåsen

Studentbostäder med loftgångar.

Innovativ lösning krävdes då ingenting annat än luftkanaler förde lägenheterna samman. 144 lägenheter delade på 6st maskiner.

Temperatur i lägenhet: 18 grader. Temperatur ute: -7



Hur mycket energi kräver byggvärmerna?

Välj värmekälla och jämför tätt och otätt hus.

Byggvolyym

24300 m³

Uppvärmningsperiod

6 månader

Typ av uppvärmning



Fjärrvärme



Elvärme



Oljebrännare



Gasolbrännare



Pelletsbrännare

Hur tätt är ditt hus?



Otätt



Tätt

Koldioxidutsläpp

149.3 ton CO²

Total energianvändning

1889568 kWh



SCAN ME

← Föregående

Nästa →

Produktion

- Bred maskinflotta som kan flyttas där behovet finns
- Centraliserat underhåll
- Etablerande personal i underhållskedjan gör att underhållet kvalité prioriteras
- Miljöanläggning för hantering av underhåll

Klimatavtrycket och ansvaret stannar inte vid bygget

Val av leverantör och deras ansvarstagande avspeglar även ert åtagande

Ställ krav på er leverantör!



Funktion

Vad kan vi göra med våra maskiner?

Vi blandar erfarenhet, projektering, input och output från projektet med funktionerna:

- Begränsat effektuttag (inte mer än nödvändigt)
- Redovisad effekt och funktion i detalj
- Förslag på åtgärder
- Utförande av åtgärder

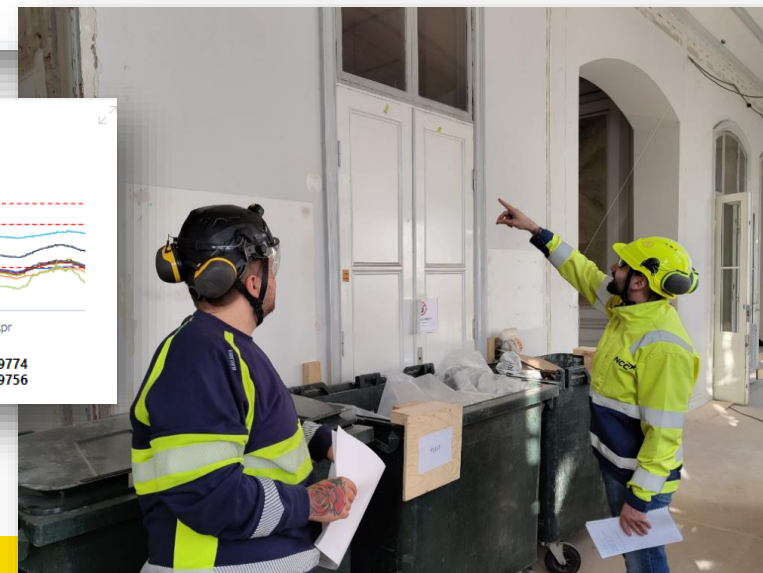
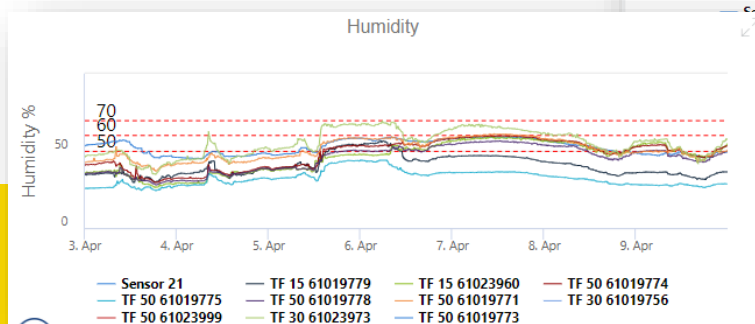
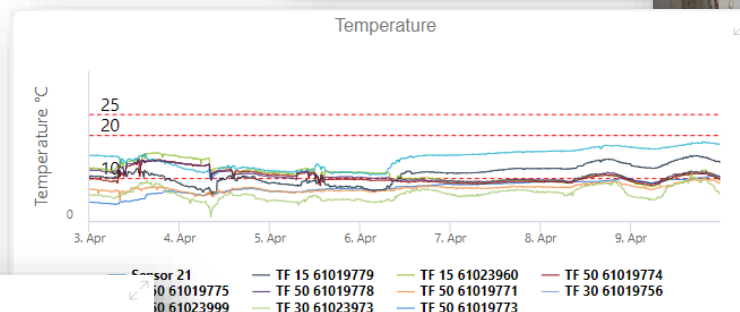
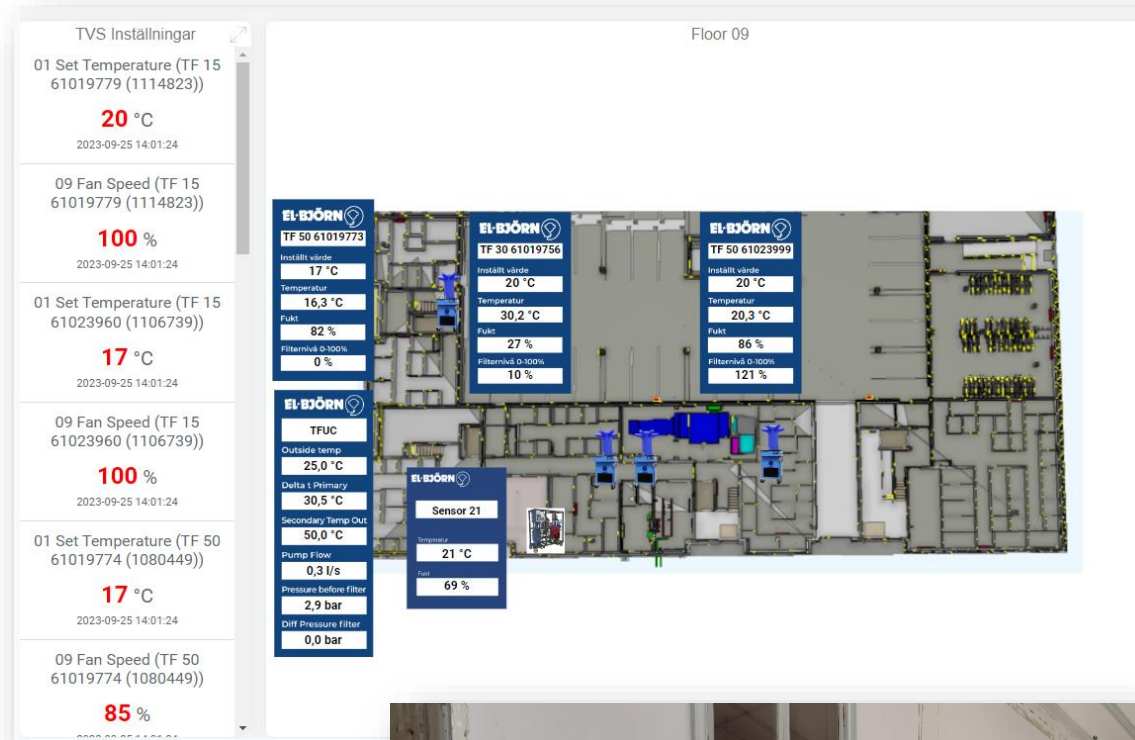

Förväntningar

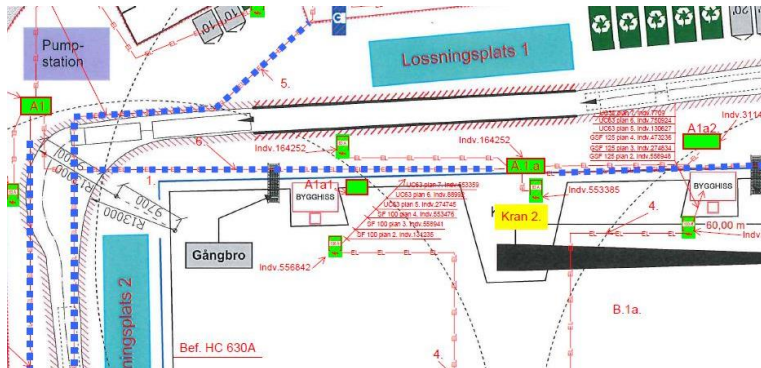

Tid för planering

Förutsättningar är olika varenda gång, det finns ingen standardlösning annat än våra byggstenar. Att i ett tidigt skede definiera uppdraget ger oss möjligheten att hitta er bästa lösning. Tex är valet av betong avgörande för lösningen.



Tid för etablering

Er arbetsplats är under ständig förändring, vilket även kräver åtgärder från supportsystemen som vi levererar. Ta er tid att planera med oss.

Undvik att ge era underentreprenörer förhastade dubbla åtaganden.



Relevant ekonomi

Se posten maskinhyra för vad den faktiskt är. Ett sätt att optimera tider och utgifter kopplat till uttorkningen. Tex begränsad åtgång av kWh, möjlighet till rätt betongval, tidsplanering efter temp- & RF-kurvor samt indikator på att agera vid felaktigheter som otätt hus

Summaring

Vår uppgift som tjänsteleverantör i denna kedja är att förädla de ”dumma & smarta” maskinernas producerade resultat på arbetsplatsen.

En maskin kommer aldrig att lösa alla era problem, oavsett hur ”smart” den än är så följer den inte arbetsplatsens förändrade förutsättningar.

Kombinationen av maskin och tjänst är det som avgör!

Vi har möjlighet att ge er erfarenheter från mer än 20st projekt per år, istället för endast 1st - ert eget. Vilket är värdefullt i en bransch som ständigt förnyas.

Slutord

Många bra initiativ har tagits genom åren

Tyvärr stannar många inom
organisationerna

Beslut på huvudkontor avspeglas inte på
arbetsplatserna eller i projektens budget
och belöningsmodeller.



on: Ramirent Standard

Vi gör det
RAMIRENT
hållbara hållbart





Tack för oss

A handwritten signature in blue ink, consisting of several fluid, connected strokes.